



# 第9届西部精神医学论坛

2012.07.19-07.22 中国 成都

主 办：四川省西部精神医学协会

承 办：四川大学华西医院

指导支持：成都市卫生局 成都市博览局

[www.chinawcpa.com](http://www.chinawcpa.com)

# 历程



## 1st 成都

在中华医学会、中华精神科杂志和四川大学华西医院的鼎力支持下,由孙学礼教授和张伟教授牵头组织举办首届“西部精神医学论坛”,参会 400 余人,覆盖 13 个省市地区。

2004

## 2nd 重庆

重庆市医学会主办、重庆医科大学附一院承办,参会 500 余人。首次提出“联络 - 会诊精神病学”的主题概念。

2005

## 3rd 西安

在陕西省医学会和陕西省心理学会的支持下,参会人数突破千人。来自全国各地的专业人士在精神病学、神经科、内科、外科、教育心理、临床心理、高校教育等多个领域进行研讨。

2006

## 4th 昆明

由西部精神医学论坛组委会和中华医学会精神病学分会联络会诊精神病学协作组主办，除了来自全国 18 个省市地区的专家参与了本次大会之外，还邀请了 4 位中国香港代表和 1 位欧洲业内专家参会。

## 5th 成都

由西部精神医学论坛组委会和中华医学会精神病学分会联络会诊精神病学协作组、四川省医学会主办。参会 700 余人，覆盖国内 20 个省市地区，会后成立“四川省西部精神医学协会”。

## 6th 峨眉山

经历从乌鲁木齐到峨眉山的紧急迁址，由西部精神医学协会和中华医学会精神病学分会联络会诊精神病学协作组主办、新疆医学会精神科分会、新疆心理卫生协会承办。参会人数达 1000 余人，覆盖除西藏自治区以外的所有省市地区。

## 7th 郑州

来自全国各地区和港澳台地区 1000 余名代表参加了会议。这次会议由西部精神医学论坛协会主办，河南省心理学会与郑州大学第一附属医院承办。

## 8th 昆明

来自全国各省、市、自治区和港、澳、台地区的近 1000 名代表参加了会议。此次会议由西部精神医学协会、云南省医学会主办，昆明医学院第一附属医院协办。首次开辟操作技能工作坊，反响热烈。

2007

2008

2009

2010

2011



## 心灵的诺亚方舟

社会发展

环境变迁

如何积极直面

关注健康

舒展心身

彼此分享经验

在一起

看生活

乘着心灵的诺亚方舟

到达 我们幸福的彼岸

学术版块

心身医学

精神医学

社会心理学





大会名誉主席

**张明园**



大会主席

**李为民**



大会执行主席

**孙学礼**

大会执行副主席：**董碧蓉 董强 李涛 周东**

## 前沿 专题讲座

回顾医学发展的历史，让我们了解“**医学人文与传承**”，呼唤医学人文的回归。

让我们把工作落实到基层，看一看“**社区精神卫生工作的管理**”。

医学环境期待变革，然而在“**大医学中小医生的生存之道**”又会有哪些呢？

我们立足于做好一名医生，究竟什么是“**向患者告知病情（坏消息）的合理方法**”？

“焦虑”已经成为当今社会人类的口头禅，作为健康的守护者，当你面对TA的焦虑，你知道现在最新的“**焦虑障碍的实验研究结果**”是什么吗？



秦伯益



陈洁



于欣



Fritzsche



李晓白

## 前沿 专题讲座

岁月如梭，淌过时间的河流，回顾那些难忘的岁月，我国的精神卫生事业曾经经历了哪些故事，让我们聆听“西安杨森与中国精神卫生事业共同走过”，同时，也让我们看看我们身边的邻居——“东亚国家精神科正在发生着什么”。从宏观走入实战，精神科医生需要跟进“分裂症基础研究和治疗进展”、“PTSD 的预防研究进展”并且了解“精神分裂症认知缺陷的治疗”。



王彤焱



新福尚隆



赵靖平



谭庆荣



杜欣柏



## 前沿 专题讲座

走入神秘的心理学界，当你立志成为一名专业人员，你一定想知道“中国心理治疗的现状与未来”，也一定想了解，当大的灾难降临，我们的政府是如何进行“心理救援的组织管理”，并且在特殊的背景下，如“新疆地方文化特色的 PTSD”，是怎样产生的呢？同样，我们还需要实战的技能，比如“非常意识状态的识别和临床应用”中有哪些技巧和经验，再如，“认知行为治疗的第三次浪潮”是如何汹涌而来……



钱铭怡



刘培毅



徐向东



施琪嘉



张岚

# 会议日程

## 专题讲座

7月19日全天报到注册

| 7月20日 上午    | 一会场 (5楼水晶厅II+III)                        |            | 二会场 (5楼水晶厅I+IV)                            |            | 三会场 (5楼水晶厅V+VI)              |            |
|-------------|--|------------|--|------------|------------------------------|------------|
| 08:30-09:30 | 专题讲座01 秦伯益<br>医学人文与传承                    | 主席:<br>周东丰 | 专题讲座02 陈洁<br>社区精神卫生工作的管理                   | 主席:<br>吴文源 | 专题讲座03 钱铭怡<br>中国心理治疗的现状与未来   | 主席:<br>杨彦春 |
| 09:30-10:10 | 专题讲座04 Fritzsche<br>如何给肿瘤患者传递坏消息 (翻译:张岚) |            | 专题讲座05 Shinfuku<br>东亚国家精神科正在发生着什么 (翻译:周茹英) |            | 专题讲座06 刘培毅<br>心理救援的组织管理      |            |
| 10:10-10:20 | 休息                                       |            |  |            |                              |            |
| 10:20-10:50 | 专题讲座07 于欣<br>大医学中小医生的生存之道                | 主席:<br>李凌江 | 专题讲座08 赵靖平<br>分裂症基础研究和治疗进展                 | 主席:<br>孙学礼 | 专题讲座09 施琪嘉<br>非常意识状态的识别和临床应用 | 主席:<br>黄宣银 |
| 10:50-11:20 | 专题讲座10 王彤焱<br>西安杨森与中国精神卫生事业共同走过          |            | 专题讲座11 谭庆荣<br>PTSD的预防研究进展                  |            | 专题讲座12 徐向东<br>新疆地方文化特色的PTSD  |            |
| 11:20-11:50 | 专题讲座13 李晓白<br>焦虑障碍的实验研究                  |            | 专题讲座14 杜欣柏<br>精神分裂症认知缺陷的治疗                 |            | 专题讲座15张岚<br>认知行为治疗的第三次浪潮     |            |

## 论坛话题

### 睡眠障碍论坛

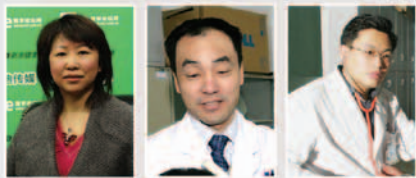

唐淑琴

王玉平

韩芳

### 糖尿病患者的 心身治疗



孙学礼

余叶桦

冉兴无

### 佛学与心理健康 ——快乐的生活



释宽容法师

胡建

119个论坛

期待您的到来.....

# 会议日程

论坛、卫星会

| 7月20日<br>中午、下午 | 一会场（5楼水晶厅II+III）                  | 二会场（5楼水晶厅I+IV）                  | 三会场（5楼水晶厅V+VI）          |
|----------------|-----------------------------------|---------------------------------|-------------------------|
| 12:00-13:30    | 午餐卫星会01辉瑞<br>情感障碍的神经生物学机制         | 午餐卫星会02雅培<br>“释”说新语:关注抑郁症患者睡眠结构 | 午餐卫星会03灵北<br>抗抑郁药物进展及选择 |
| 13:30-15:30    | 论坛01<br>女性心身健康与生活角色的平衡            | 论坛02<br>抗抑郁治疗与睡眠改善              | 论坛03<br>老年痴呆及相关认知障碍     |
| 15:30-15:40    | 休息                                |                                 |                         |
| 15:40-17:40    | 论坛04<br>综合医院临床常见的躯体障碍<br>——煮酒论英雄续 | 论坛05<br>关注双相情感障碍的非典型症状          | 论坛06<br>佛学与心理健康:快乐的活法   |
| 17:40-18:20    | 卫星会04 礼来<br>全面治疗抑郁症的情绪和躯体症状       | 卫星会05 阿斯利康<br>关注精神分裂症的抑郁症状      | 卫星会06 恩华<br>一舒优化抗抑郁治疗   |

# 会议日程

## 论坛、卫星会

| 7月21日<br>上午、下午 | 一会场（5楼水晶厅II+III）                  | 二会场（5楼水晶厅I+IV）           | 三会场（5楼水晶厅V+VI）                    |
|----------------|-----------------------------------|--------------------------|-----------------------------------|
| 08:00-10:00    | 论坛07<br>医患危机应对、预防与干预              | 论坛08<br>亲子教育与问题儿童        | 论坛09<br>恋爱婚姻家庭的多元化理念              |
| 10:00-12:00    | 论坛10<br>打开潘多拉的盒子:音乐治疗与情绪表达        | 论坛11<br>心身医学与内分泌论坛       | 论坛12<br>分工/合作:精神病学家与心理学家的对话       |
| 12:00-12:10    | 休息                                |                          |                                   |
| 12:10-13:40    | 午餐卫星会07 GSK<br>帕罗西汀:临床循证研究与精神药理原理 | 午餐卫星会08 杨森<br>善思达上市会     | 午餐卫星会09 MSD<br>NaSSA类抗抑郁药的临床使用    |
| 13:40-15:40    | 论坛13<br>美国睡眠协会年会（APSS）会后解读        | 论坛14<br>精神分裂症与内分泌问题      | 论坛15<br>如何提高抑郁症临床治愈率              |
| 15:40-15:50    | 休息                                |                          |                                   |
| 15:50-17:50    | 论坛16<br>精神分裂症康复之路                 | 论坛17<br>综合医院焦虑抑郁患者的沟通与处理 | 论坛18<br>让农民心理进城<br>——城乡一体化建设的重要一环 |
| 17:50-18:30    | 卫星会10 中西<br>抑郁与疼痛                 | 卫星会11 圣华曦<br>抗精神病药物合理使用  | 卫星会12 诺凡麦<br>双相障碍诊治最新进展           |

## 技能工作坊



手把手教你：  
如何向人**传递**坏消息？（限30人）

HERBERTKURT FRITZSCHE



**音乐**治疗的  
情绪干预技巧（限30人）

古德芳



走进**女性心灵**——  
多学派心理治疗视野的  
探索与分析（限50人）

杨彦春



如何针对**梦**进行工作（限50人）

施琪嘉

## 会议日程

### 工作坊

| 7月20日晚上     | 一会场（5楼成华厅）                  | 二会场（5楼武侯厅）                          |
|-------------|-----------------------------|-------------------------------------|
| 19:00-22:00 | 工作坊01:手把手教你如何向人传递坏消息？（限30人） | 工作坊02:走进女性心灵——多学派心理治疗视野的探索与分析（限50人） |

| 7月21日 晚上    | 一会场（5楼成华厅）               | 二会场（5楼武侯厅）            |
|-------------|--------------------------|-----------------------|
| 19:00-22:00 | 工作坊03: 音乐治疗的情绪干预技巧（限30人） | 工作坊04:如何针对梦进行工作（限50人） |

## 公开论坛



营造多动症儿童的  
健康成长环境



关爱老年人



改变“抑郁”和  
“焦虑”的习惯



# 会议日程

公开日

| 7月22日 上午    | 一会场 (6楼金沙厅)             | 二会场 (6楼金芙蓉厅)              | 三会场 (6楼金桂厅)        |
|-------------|-------------------------|---------------------------|--------------------|
| 08:00-08:40 | 卫星会 13 豪森<br>精神分裂症的长程治疗 | 论坛19<br>关注男性性健康           | 精神科医师爱心大使复选        |
| 08:40-09:40 | 名人面对面:张明园               |                           |                    |
| 09:40-09:50 | 休息                      |                           |                    |
| 09:50-11:50 | 公开论坛1<br>焦虑问题的公众识别      | 公开论坛2<br>中国的养老模式——家，还是养老院 | 公开论坛3<br>ADHD的环境关注 |
| 12:00       | 撤离                      |                           |                    |

## 注册

**协会入会费用：**100元/年/人

**会员参会：**820元/人（6月30日前，以汇款日期为凭）；850元/人（6月30日后，以汇款日期为凭）

**非会员参会：**970元/人（6月30日前，以汇款日期为凭）；1000元/人（6月30日后，以汇款日期为凭）

参会报名详见协会网站（[www.chinawcpa.com](http://www.chinawcpa.com)）；学生凭有效学生证件至会议注册现场可享5折优惠（不与其他优惠共享）；参会注册费用（含会务费、资料费），交通及住宿费用自理。

**工作坊注册：**自愿报名，缴费参加：

- 大会注册代表：300元/人/场（凭大会注册收据和身份证优惠，学生减半）
- 非大会注册代表：500元/人/场（学生减半）
- 缴费方式：会前报名直接打入协会账户（在汇款单上写明工作坊名称）；会中收费设置于协会展台。

**汇款地址：**户名：四川省西部精神医学协会 开户行：中国工商银行成都滨江支行

账号：4402 2040 0902 4588 080

**参会咨询方式：**电话：028-85552935 QQ：1484931680 2353075698

# MAP



## 成都世纪城新国际会展中心

地址：四川省成都市天府大道中段 1 号

联系电话：028-85330116

到达线路：

双流机场：乘坐机场大巴至人民南路下车，乘坐地铁 1 号线（世纪城站下）；

火车东站：乘坐 90 路公共汽车至火车南站东路站下，转 806 路公共汽车到新会展中心北侧站下；

火车北站 / 火车南站：乘坐地铁 1 号线至世纪城站。

### 成都新会展莱克快捷酒店

地址：成都市高新区天府大道中段 177 号世纪城天

鹅湖公寓 25 栋 3 楼

电话：(028)85322000

参考价：168 元

路线：步行 440 米

### 成都教育学院专家招待所

地址：成都市武侯区人民南路三段 24 号

电话：(028)85553755

参考价：100 元

路线：乘坐地铁 1 号线至世纪城站下

### 凉山宾馆

地址：成都市武侯区人民南路三段 11 号

电话：(028)66808588

参考价：120 元

路线：乘坐地铁 1 号线至世纪城站下

### 新气象宾馆

地址：成都市武侯区人民南路三段 6 号附 11 号（新气象宾馆）

电话：(028)85538339

参考价：140 元

路线：乘坐地铁 1 号线至世纪城站下

### 阳光假日酒店

地址：成都市高新区中和街道办事处中柏大道润生综合楼（新成路 33 号）

电话：(028)81502020

参考价：198 元

路线：乘坐 806 路至新会展中心北侧站下

### 成都蓉城假日酒店

地址：成都市高新区天久北巷 8 号

电话：(028)85113666

参考价：199 元

路线：乘 102 路至新会展北侧世纪城路口站下

# 成都欢迎您

